

TOSFERINA EVOLUCION INCIDENCIA

TASAS POR CIENTO MIL HABITANTES

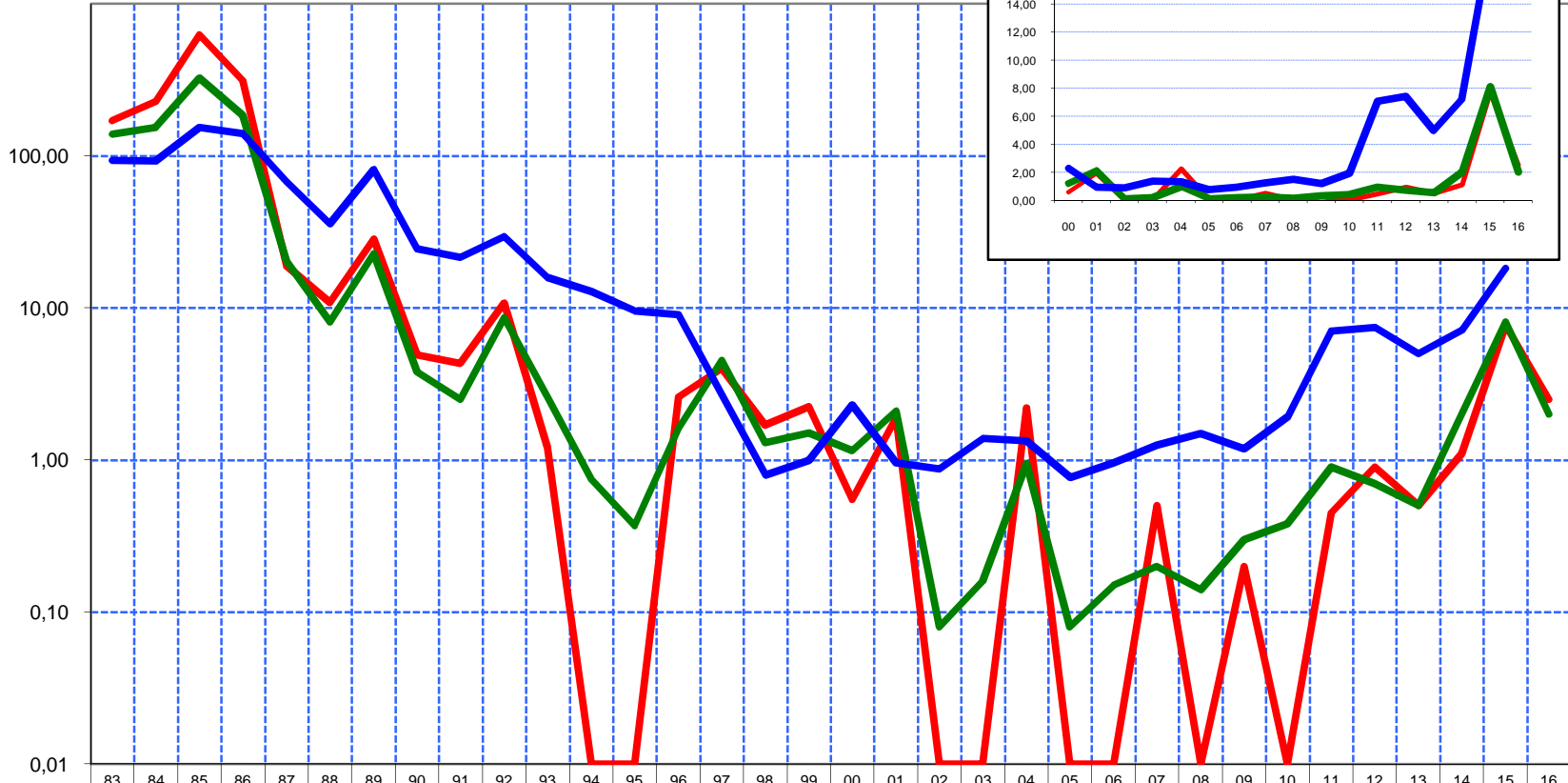

	83	84	85	86	87	88	89	90	91	92	93	94	95	96	97	98	99	00	01	02	03	04	05	06	07	08	09	10	11	12	13	14	15	16
MUNICIPIO DE MURCIA	169,	226,	624,	311,	18,8	10,8	28,4	4,90	4,30	10,7	1,20	0,00	0,00	2,60	4,00	1,70	2,24	0,55	1,90	0,00	0,00	2,20	0,00	0,00	0,50	0,00	0,20	0,00	0,45	0,9	0,5	1,1	7,7	2,5
REGION DE MURCIA	138,	153,	324,	184,	20,2	8,10	22,7	3,80	2,50	8,60	2,60	0,75	0,37	1,60	4,50	1,30	1,51	1,15	2,10	0,08	0,16	0,95	0,08	0,15	0,20	0,14	0,30	0,38	0,90	0,7	0,5	2	8,1	2,0
ESPAÑA	92,9	92,3	153,	140,	67,2	35,8	81,1	24,4	21,4	29,5	15,9	12,8	9,50	9,00	2,70	0,80	1,00	2,30	0,96	0,88	1,39	1,34	0,77	0,96	1,25	1,50	1,19	1,94	7,06	7,43	5	7,2	18,2	

AÑO